

SALONE DELL'ORIENTAMENTO 2026

CORSO DI LAUREA MAGISTRALE

ARCHITETTURA COSTRUZIONE CITTÀ

ARCHITECTURE CONSTRUCTION CITY



**Politecnico
di Torino**

**SCOPRI TUTTI I
CORSI DI STUDIO
A.A. 2026/27
www.polito.it**



Le sfide complesse dell'ambiente costruito tra tecnica e scienze umane: highlights del corso di Laurea magistrale in Architettura Costruzione Città

The complex challenges of the built environment between technology and human sciences: highlights of the Master's Degree in Architecture Construction City

speakers: Cristina Coscia, Davide Rolfo

Il Corso in breve/*the Course in brief*

Il Corso di Laurea Magistrale in **Architettura Costruzione Città** mira a un'approfondita conoscenza delle **complesse problematiche culturali, ambientali, tecniche e procedurali** alla base dell'attività progettuale contemporanea.

Sono previsti come parte integrante del Corso **scambi e progetti internazionali**; il percorso può essere arricchito con **attività di tirocinio pre- e post-lauream** sia in Italia sia all'estero.

*The Master's Degree Course in **Architecture Construction City** provides in-depth knowledge of **the complex cultural, environmental, technical and procedural issues**, underlying the contemporary design activity.*

***International exchanges and projects** are planned as an integral part of the Course; it can be enriched with **pre- and post-graduate internship activities** both in Italy and abroad.*

Il Corso, orientato a fornire una solida preparazione, **sia in ambito umanistico che tecnico-scientifico**, ti permetterà di prefigurare **soluzioni architettoniche inserite armoniosamente nell'ambiente**, rispettose dei paesaggi naturali e urbani, che si confrontano con la dimensione della **fattibilità** in tutte le sue declinazioni. Saranno sperimentate, attraverso modalità formative flessibili, **attività e processi di trasformazione del territorio**, garantendo **la qualità** degli esiti finali.

*The Master, aimed to provide a solid preparation, **both in humanistic and technical-scientific fields**, will empower you **to envision architectural solutions harmoniously integrated into the environment**, respectful of natural and urban landscapes, which deal with the dimension of **feasibility** in all its declinations. **Activities and processes of transformation of the territory** will be tested through flexible training methods, guaranteeing **the quality** of the final results.*

Obiettivi/*Objectives*

Piano di studi/*Study Plan*

Opportunità/*Opportunities*

Competenze/*Skills*

Informazioni/*Information*



Obiettivi/Objectives

Obiettivo del corso di laurea magistrale in **Architettura Costruzione Città** è formare una figura **intellettuale e professionale** di **architetto europeo** (Direttiva Europea 2005/36/CE) che sia capace di elaborare un **progetto di architettura di qualità** a partire da un'approfondita conoscenza delle complesse problematiche culturali, ambientali, tecniche e procedurali alla base dell'**attività progettuale contemporanea**.

The aim of the Master's Degree in **Architecture Construction City** is to train an **intellectual and professional figure of a European architect** (European Directive 2005/36/CE) who is capable of developing **a quality architectural project**, starting from an in-depth knowledge of the complex cultural, environmental, technical and procedural issues **underlying contemporary design activity**.



Obiettivi/Objectives

KEYWORDS

Multiscalarità/Multiscalarity

*Rapporto con l'esistente/
Relationship with historical
heritage*

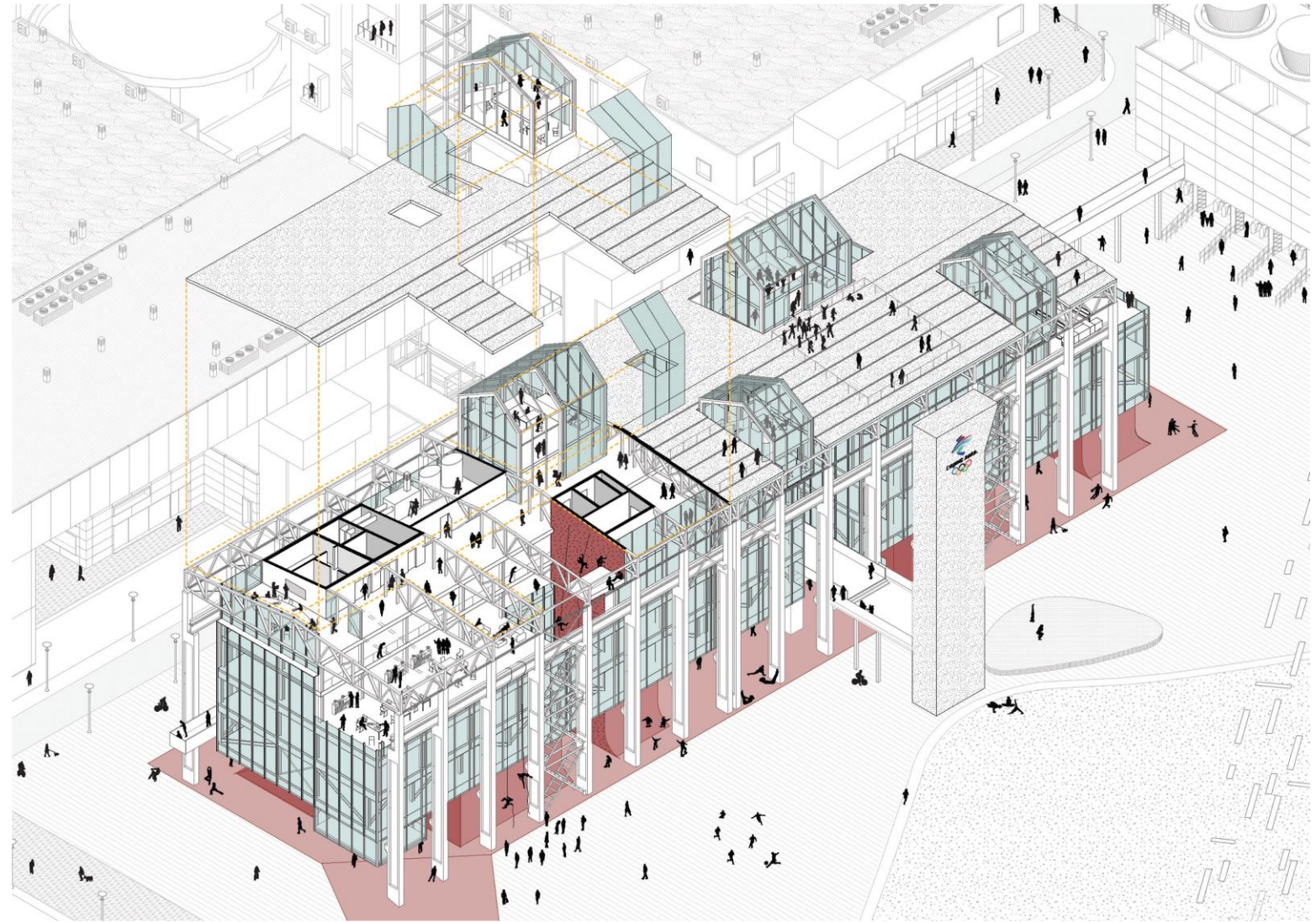

Obiettivi/Objectives

KEYWORDS

**Interconnessioni/
Interconnections**

**Rapporto esterno-interno/
Exterior-Interior Relationship**

Dettagli/Details

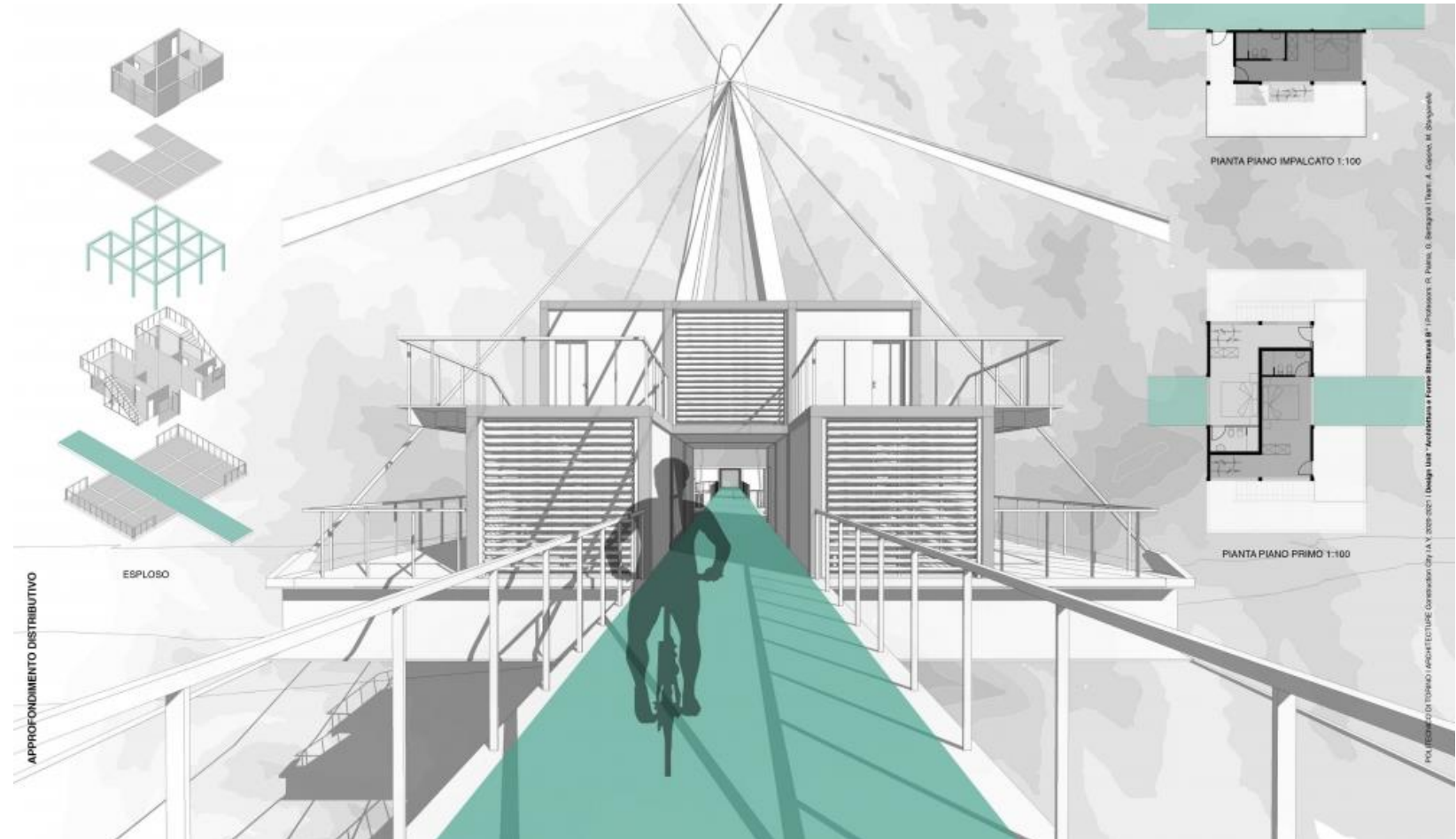

Obiettivi/Objectives

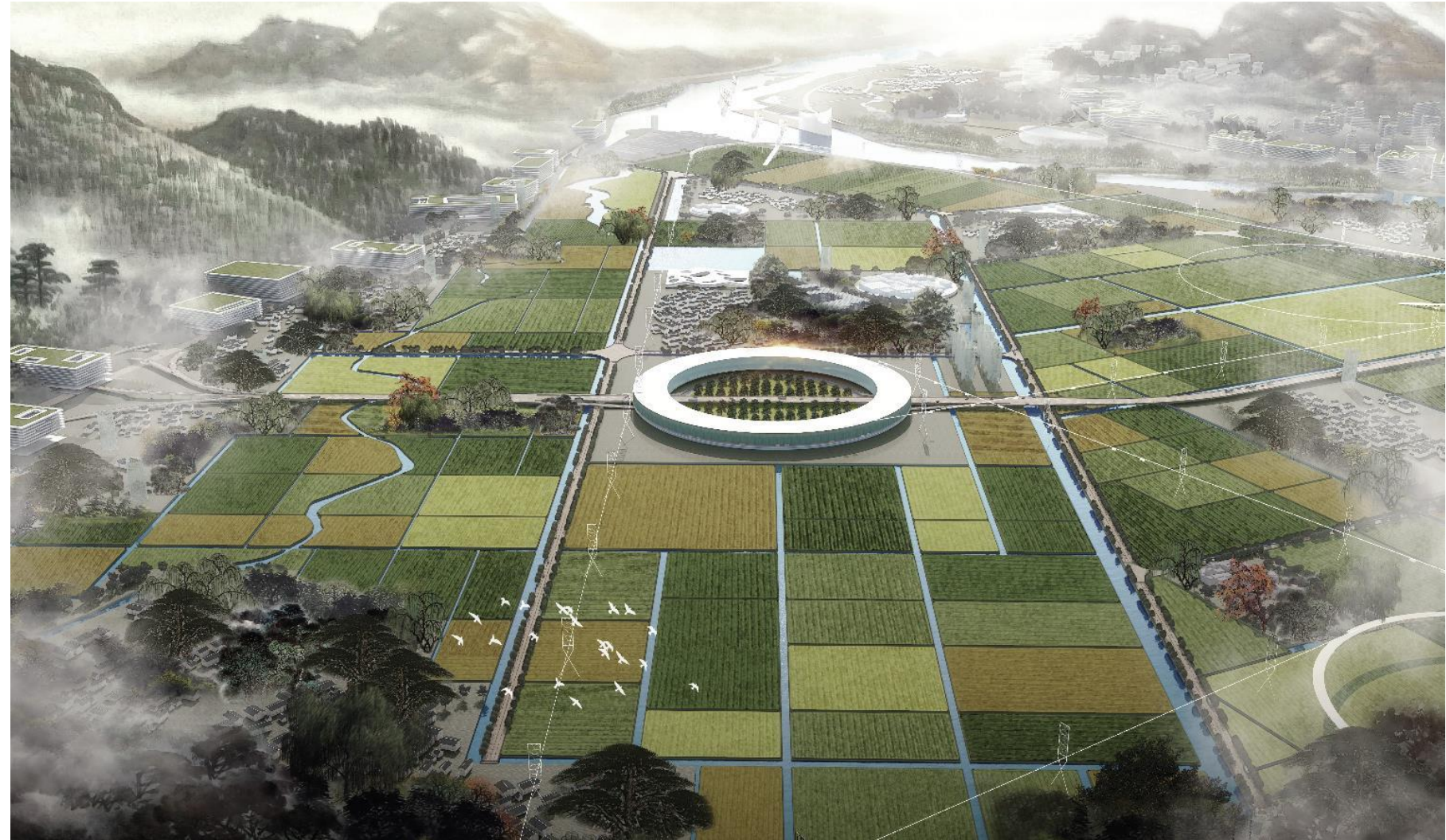

KEYWORDS

Contesto/Context

Territorio/Territory

Città/City

Piano di studi/*Study Plan*



primo anno



secondo anno



primo semestre
Sfide della contemporaneità
Progetto e costruzione

secondo semestre
Progetto e città

terzo semestre
Progetto e innovazione

quarto semestre
Approfondimenti

Atelier 1

*Architettura e forme strutturali /
Architettura, ambiente e spazio
costruito*

Atelier 2

*Architettura ed economia urbana
/ Architettura e spazio urbano*

Atelier 3

*Architettura e progettazione
computazionale / Architettura e
restauro*

Tesi

Seminario introduttivo 1
a scelta

Corso
*Diritto amministrativo per il
progetto architettonico*

Corso
*Storia dell'architettura e della
città*

Seminario introduttivo 2
a scelta

Corso
Insegnamento a scelta

Corso
Insegnamento a scelta

Crediti liberi

*Corsi elettivi
Challenge
Workshop
Lecture Series
Minor*

Corso
Insegnamento a scelta

Corso
Insegnamento a scelta

Corso
Insegnamento a scelta

Trasversale 3 LM

I anno I semestre / 1st year 1st semester
PROGETTO E COSTRUZIONE / PROJECT AND
CONSTRUCTION

Sfide della contemporaneità / Challenges

Filiera ITA e EN: 2 seminari introduttivi a scelta con abbinamenti differenti

Città, territorio, paesaggio
City, Territory, Landscape

Urbanistica
Estimo e Valutazione

Urban Planning
Real Estate Appraisal And
Project Evaluation

Theory and History of
Architecture

Composizione architettonica
e urbana
Storia dell'architettura

Architectural and Urban Design
History of Architecture

Healthy and Connected
Built Environment

Fisica tecnica
Tecnologia dell'architettura

Building Physics
Architectural Technology

Dentro il museo
Inside Museum

Architettura degli interni e
allestimento
Disegno

Interior Design and Staging
Architectural Drawing

Piano di studi / Study Plan



I anno I semestre/*1st year 1st semester*
**PROGETTO E COSTRUZIONE/PROJECT AND
CONSTRUCTION**

Sfide della contemporaneità/Challenges

Filiera ITA e EN: 1 Atelier a scelta

**Architettura, ambiente e
spazio costruito**
*Architecture and Built
Environment*

Composizione architettonica
e urbana
Tecnologia dell'architettura

*Architectural and Urban Design
Architectural Technology*

**Architettura e forme
strutturali**
*Architecture and Structural
Forms*

Composizione architettonica
e urbana
Tecnica delle costruzioni

*Architectural and Urban Design
Structural Engineering*

Piano di studi/*Study Plan*



I anno I semestre/1st year 1st semester
PROGETTO E COSTRUZIONE/PROJECT AND
CONSTRUCTION

Sfide della contemporaneità/Challenges

Filiera ITA e EN: 2 corsi a scelta (a seconda dell'Atelier scelto)

Tecnologia dell'architettura

Progetto di architettura off-site *Low Impact Technology*

Tecnica delle costruzioni

Progetto delle strutture *Structural Design*

Piano di studi/Study Plan



I anno II semestre/ 1st year 2nd semester

PROGETTO E CITTÀ/PROJECT AND CITY

Piano di studi/Study Plan

Filiera ITA e EN: 1 Atelier a scelta

Architettura ed economia urbana
Architecture and Urban Economics

Composizione architettonica e urbana
 Estimo e valutazione

Architectural and Urban Design
Real Estate Appraisal and Project Evaluation

Architettura e spazio urbano
Architecture and Urban Space

Composizione architettonica Urbanistica

Architectural and Urban Design
Urbanism

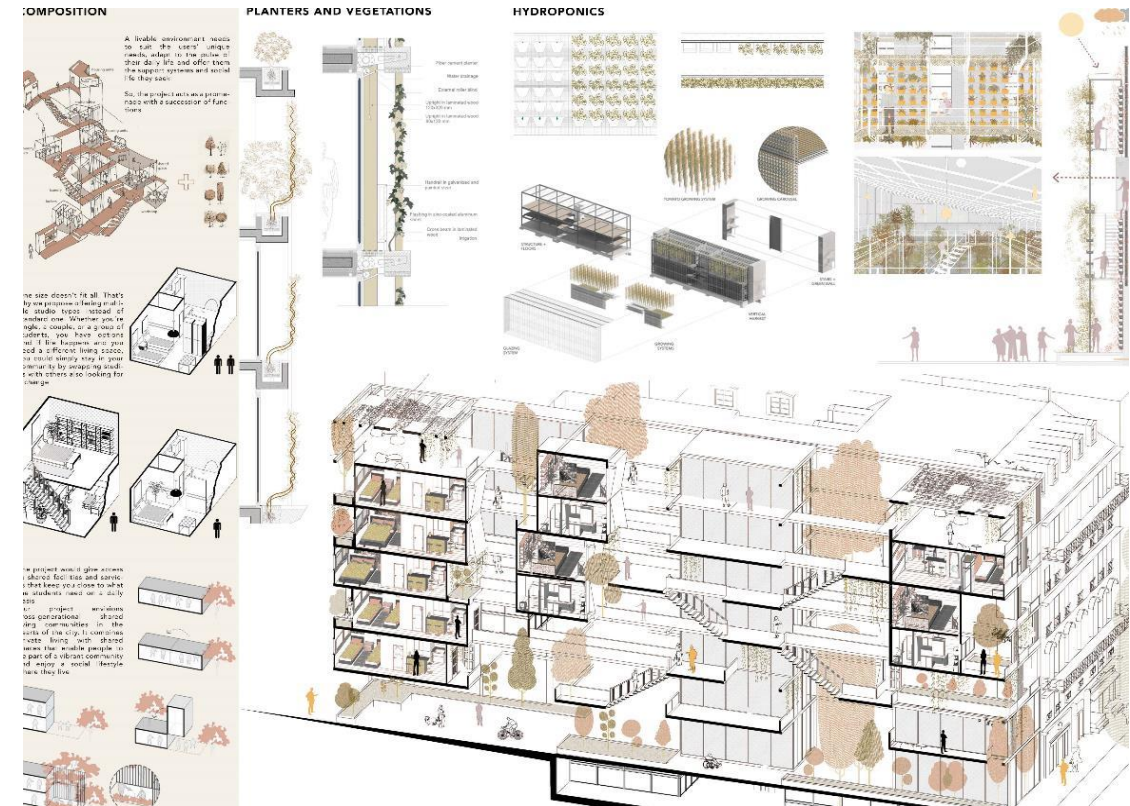

I anno II semestre/1st year 2nd semester PROGETTO E CITTÀ/PROJECT AND CITY

Filiera ITA e EN: 1 corso per tutti

Diritto amministrativo per il
progetto architettonico

Administrative Law for
Architecture

Piano di studi/Study Plan

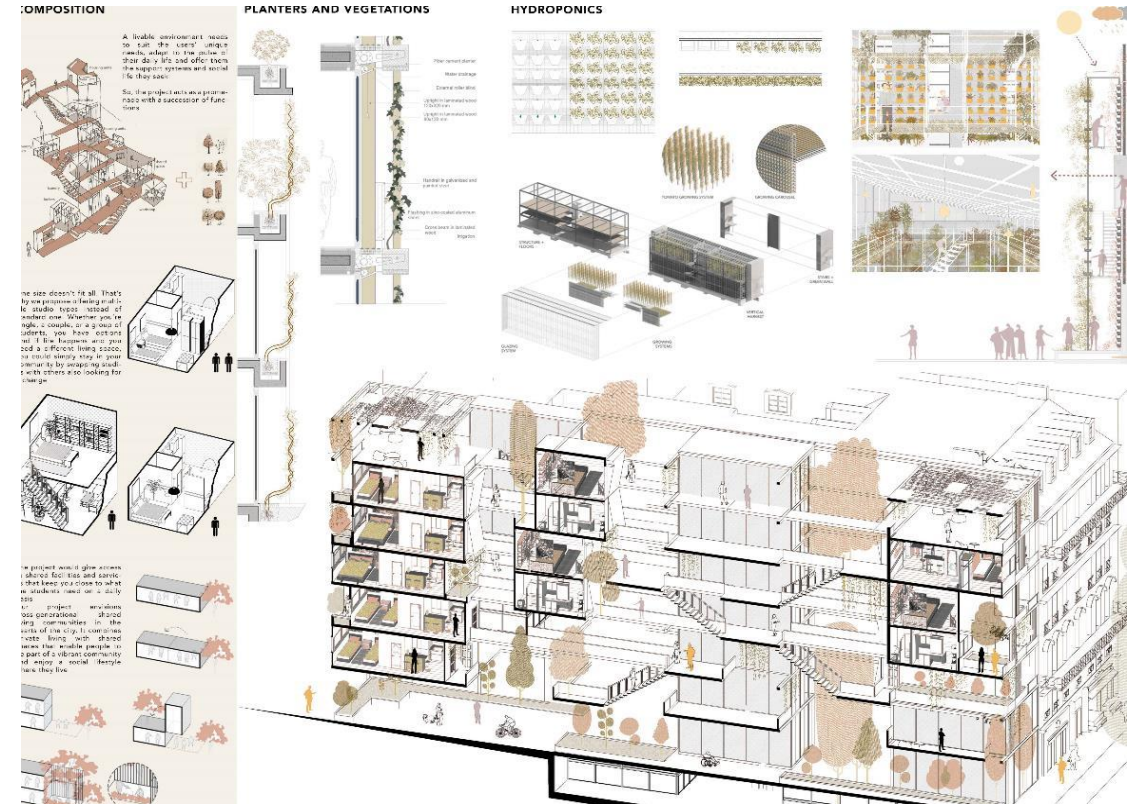

Il anno I semestre/2nd year 1st semester PROGETTO E INNOVAZIONE/PROJECT AND INNOVATION

Filiera ITA e EN: 1 Atelier a scelta

Architettura e progettazione
computazionale
*Architecture and
Computational Design*

Composizione
architettonica e urbana
Disegno

Architectural and Urban Design
Architectural Drawing

Architettura e restauro
Architecture and Restoration

Composizione
architettonica e urbana
Restauro

Architectural and Urban Design
Restoration

Piano di studi/*Study Plan*

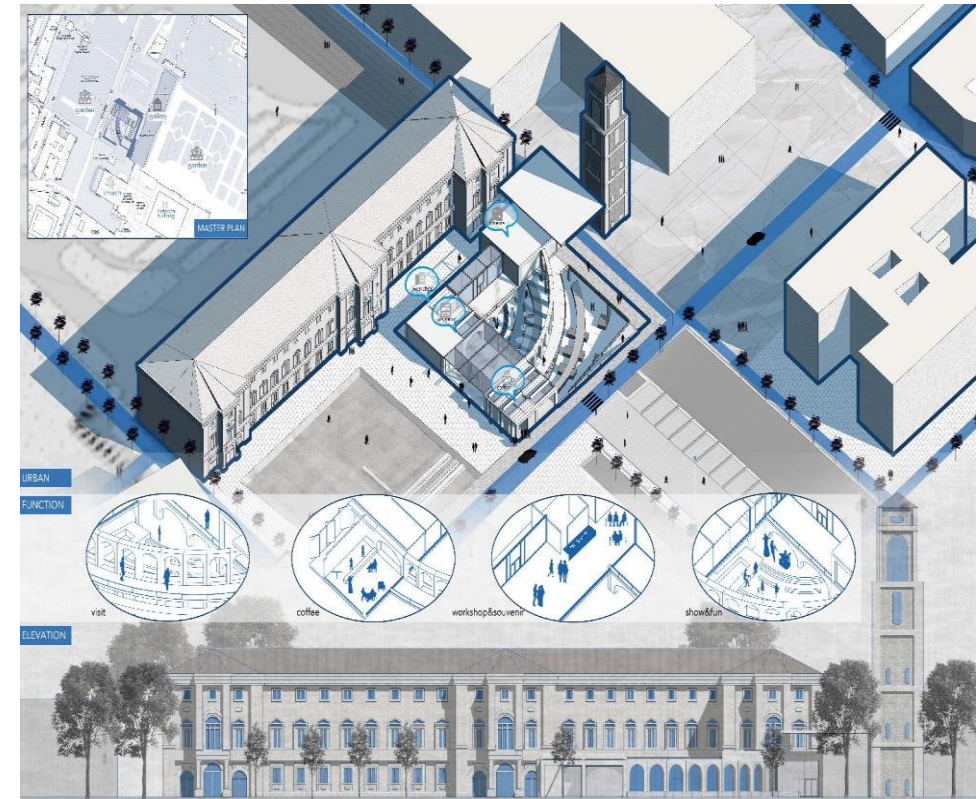

Il anno I semestre/2nd year 1st semester PROGETTO E INNOVAZIONE/PROJECT AND INNOVATION

Piano di studi/Study Plan

Filiera ITA e EN: 2 corsi a scelta (a seconda dell'Atelier scelto)

Corso		
	Modellazione digitale parametrica	Building Information Modeling (corso accordo SCUT)
	Restauro	Restoration
Insegnamento a scelta delle discipline affini o integrative	Morfologia urbana e progetto del paesaggio /Urban Morphology and landscape Design	
	Architettura degli interni e allestimento (aperto a tutte le LM)	<div style="border: 2px solid red; border-radius: 15px; padding: 10px;"><p>Urban Studies (corso accordo SCUT)</p><p>History of Urban Design (corso accordo SCUT)</p><p>Architecture in Practise</p></div>

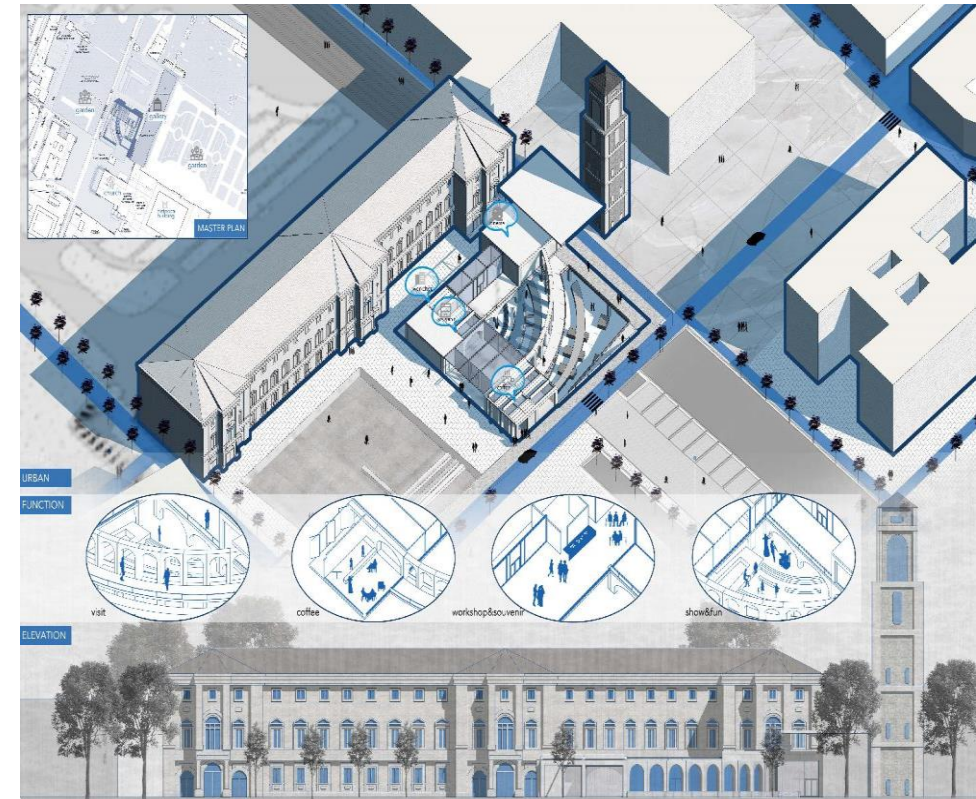

Il anno I semestre/2nd year 1st semester
PROGETTO E INNOVAZIONE/PROJECT AND
INNOVATION

Filiera ITA e EN: 1 corso per tutti

Storia dell'architettura e
della città A

Storia dell'architettura e
della città B

*Architectural and Urban
History*

Piano di studi/Study Plan

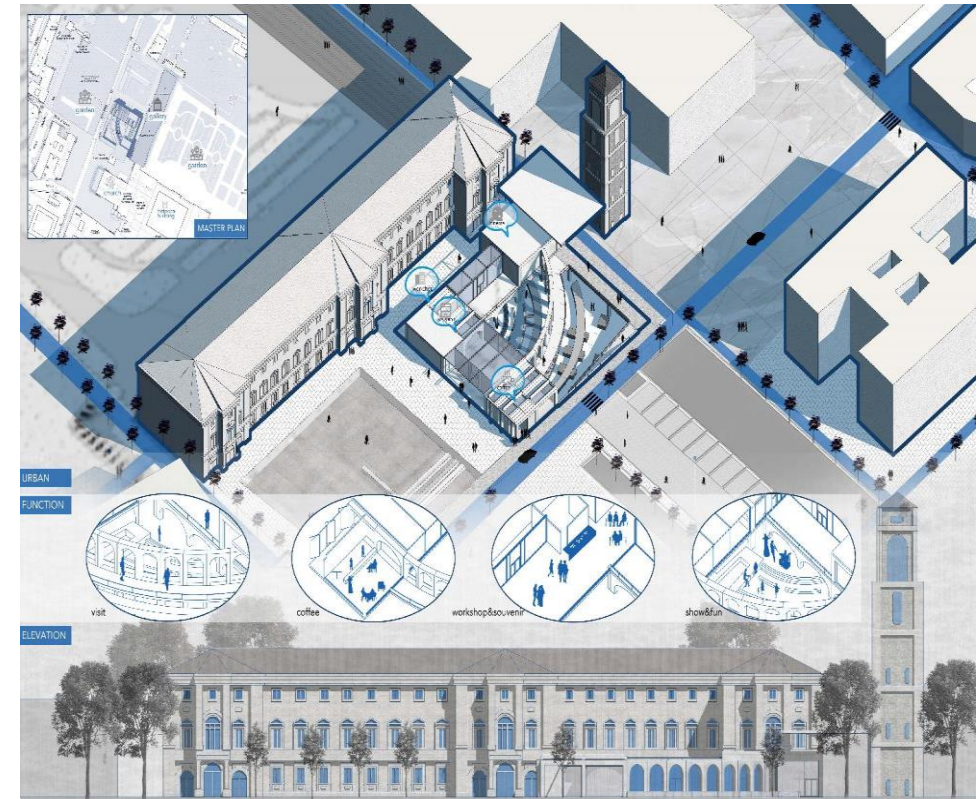

Il anno II semestre/2nd year 2nd semester

APPROFONDIMENTI/INSIGHTS

Piano di studi/Study Plan

Insegnamento a scelta delle
discipline affini o integrative

Storia e cultura del giardino e del
paesaggio

Crediti liberi

Corsi elettivi *Satellite Remote Sensing and GIS*

Construction History

Innovation Studies

*Comunicare il patrimonio
culturale (mutuato da MAP)*

*Progettare e sviluppare
l'economia circolare (mutuato
da MAST)*

Tirocinio

TESI FINALE (20 CFU)



SCelta DI CREDITI LIBERI

stimola la possibilità di scelta e l'intraprendenza

Corsi elettivi

Challenge

Workshop

Lecture Series

Minor

Sono vere e proprie opportunità per **«completare su misura»** il proprio percorso con curiosità, sfide ed esplorazioni sulla contemporaneità.

CHOICE OF FREE CREDIT

stimulates choice and resourcefulness

Elective courses

Challenge

Workshop

Lecture Series

Minor

They are real opportunities to **"tailor-made"** your path with curiosity, challenges and explorations of contemporaneity.



Opportunità/Opportunities

seminari, workshop internazionali, challenges, conferenze, mostre, sopralluoghi consentono di approfondire e ulteriormente specializzare il percorso formativo

tirocini pre e post-laurea (e professionalizzanti) accompagnano l'ingresso nel mondo professionale

programmi Erasmus e di doppia laurea promuovono la mobilità internazionale

seminars, international workshops, challenges, conferences, exhibitions, and site visits allow you to deepen and further specialize **your training path**

pre- and post-graduate (and professionalizing) internships accompany your entry into the professional world

Erasmus and double degree programs promote international mobility



Opportunità/Opportunities

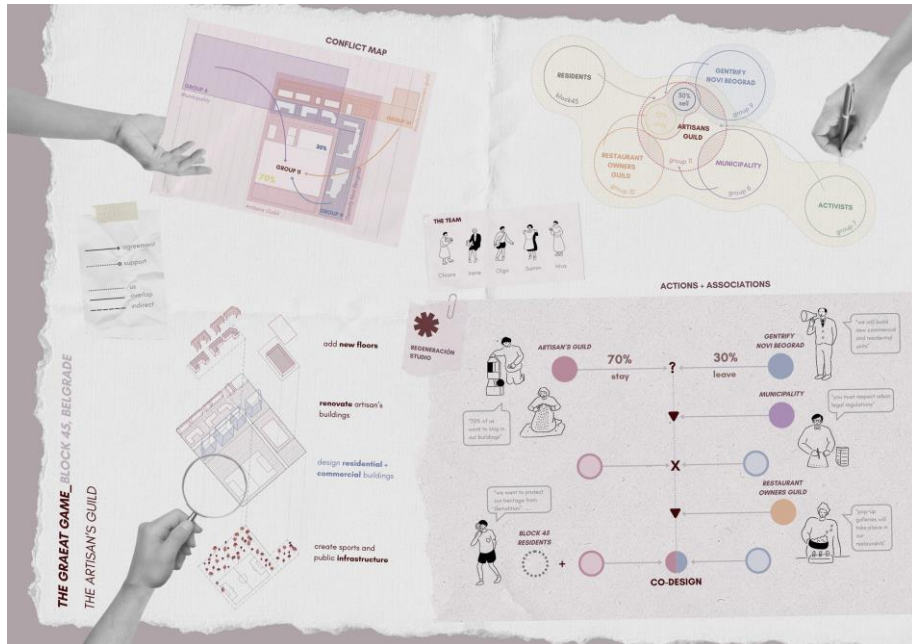

Challenge@PoliTo_*By Firms*

Demolition yards
Post-disaster recovery, reuse, reconstruction
_By ArchLiving

Opportunità/Opportunities



Opportunità/Opportunities

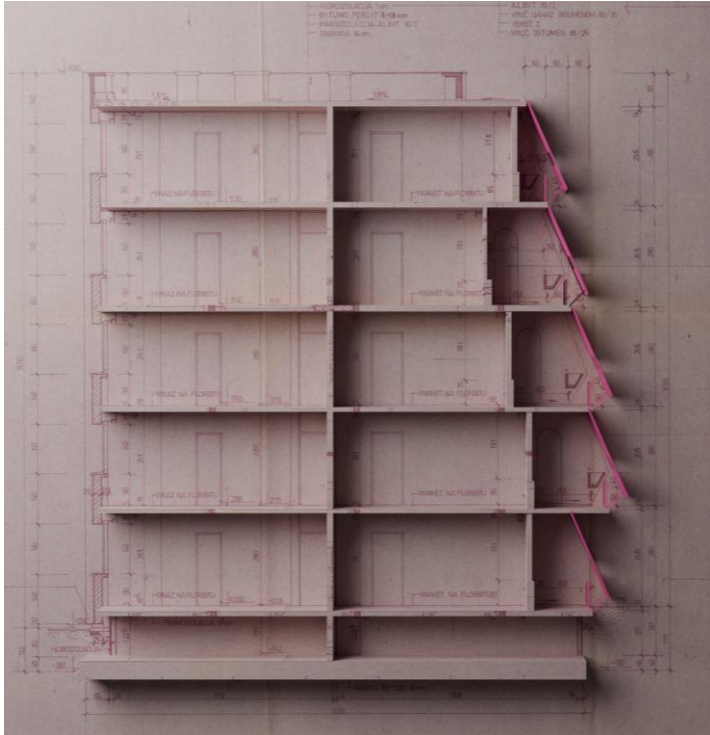

Competenze/Skills

gestire autonomamente un **progetto di architettura complesso**, nelle sue componenti costruttive, insediative e urbane, con le competenze necessarie a gestire i **diversi livelli normativi del processo progettuale**

*independently managing a **complex architectural project**, in its construction, settlement and urban components, with the skills necessary to **manage the different regulatory levels of the design process***

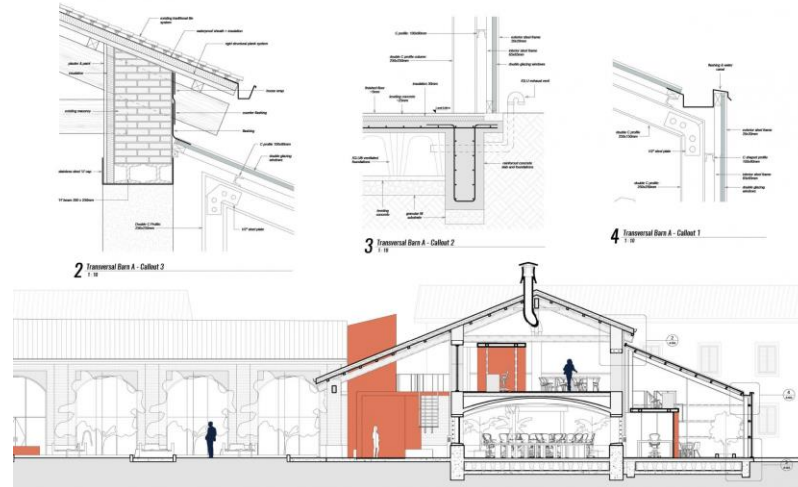
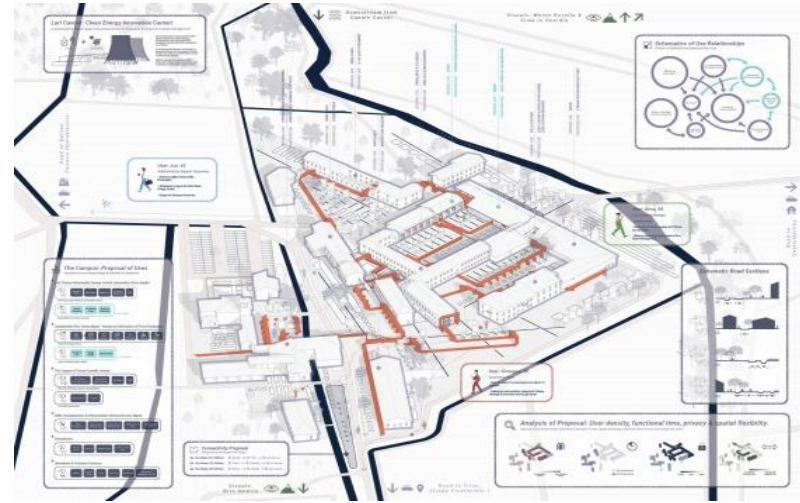

Competenze/Skills

interagire con altre competenze disciplinari con riflessioni sull'evoluzione degli **stili di vita contemporanei**

interacting with other disciplinary skills with reflections on the evolution of **contemporary lifestyles**

Politecnico di Torino
Architecture and Built Environment
 GROUP_4: Baril Avcioglu • Sofia Maria Borropozioni • Silvia Daniela Figueroa • Jonathan Esteban Hernandez



Le bandi
 Silvia & Barbara



Le Bandi Hotel & Residence Project
 is a dynamic development that merges residential with hotel accommodations, catering to diverse demands and functions that are in high demand within the city. The project introduces new life into the area with a design deeply inspired by Turin's iconic urban ethos. These design objectives reflect the city's goal to foster the growth of a vibrant and lively, inclusive community that respects and enhances the city's architectural heritage, creating a vibrant, inclusive community that bridges past and present.

REFERENCES
 José María Mota's contemporary planning, exemplifies geometric abstraction through a series of irregular shapes in urban space and culture. The narrative composition in urban design is a design with historical and symbolic.

© César Manchado Lestizola
 UNIBED 1999-2020



Dark Mirov, A108
 Barcode, Oslo Norway 2008

DESIGN PROCESS

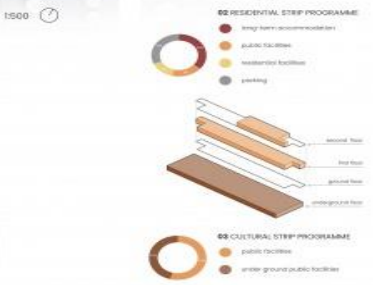
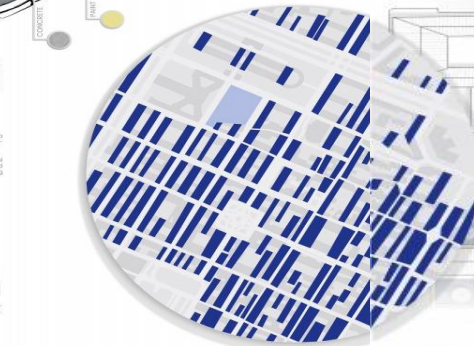
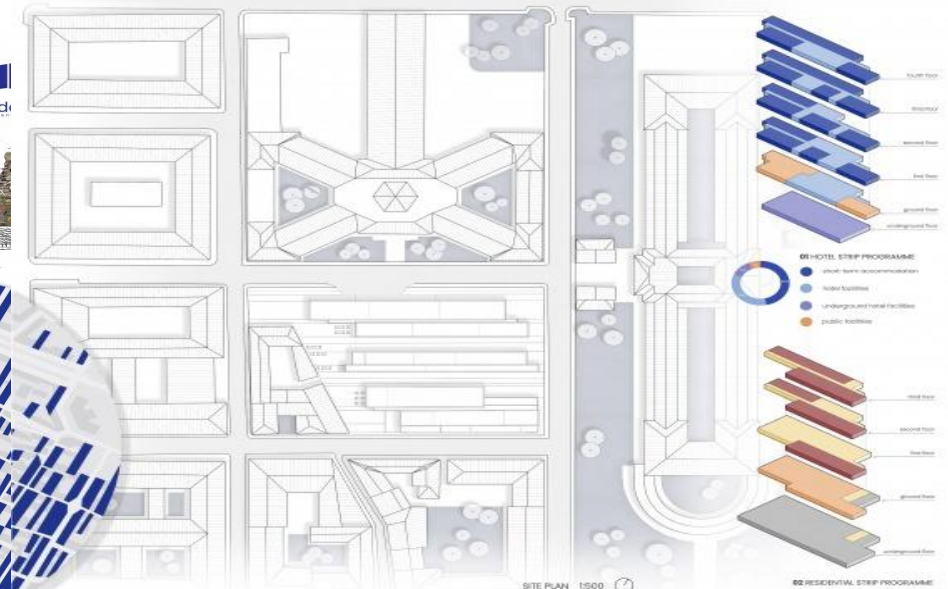
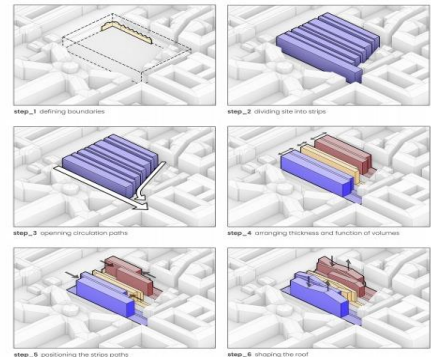

RESIDENTIAL FACILITIES	HOTEL/STAYS FACILITIES	RECREATION FACILITIES
10000	10000	10000
20000	20000	20000
30000	30000	30000
40000	40000	40000
50000	50000	50000
60000	60000	60000
70000	70000	70000
80000	80000	80000
90000	90000	90000
100000	100000	100000

Competenze/Skills

coordinare e indirizzare verso soluzioni architettoniche inserite **armoniosamente** nell'ambiente circostante, valutandone anche i potenziali impatti

coordinating and guiding architectural solutions **harmoniously integrated** into the surrounding environment, also evaluating their potential impacts

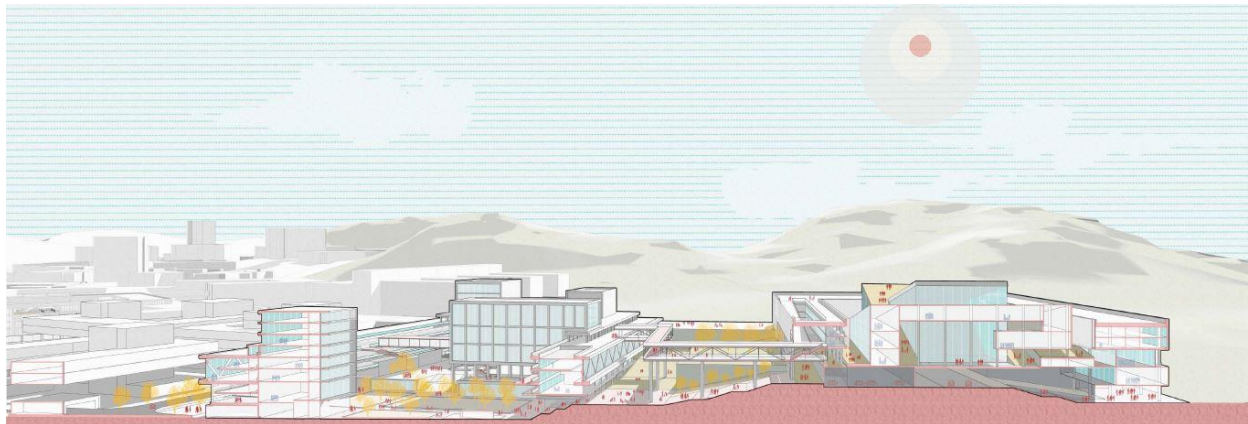

possibilità di sviluppare una propria carriera professionale trovando diversi modi di **specializzarsi e differenziarsi, confrontandosi anche con le richieste ad esempio di potenziali «committenti pubblici» esterni**

*possibility of developing one's own professional career by finding different ways to **specialize and differentiate oneself, also dealing with the requests of, for example, potential external "public clients"***

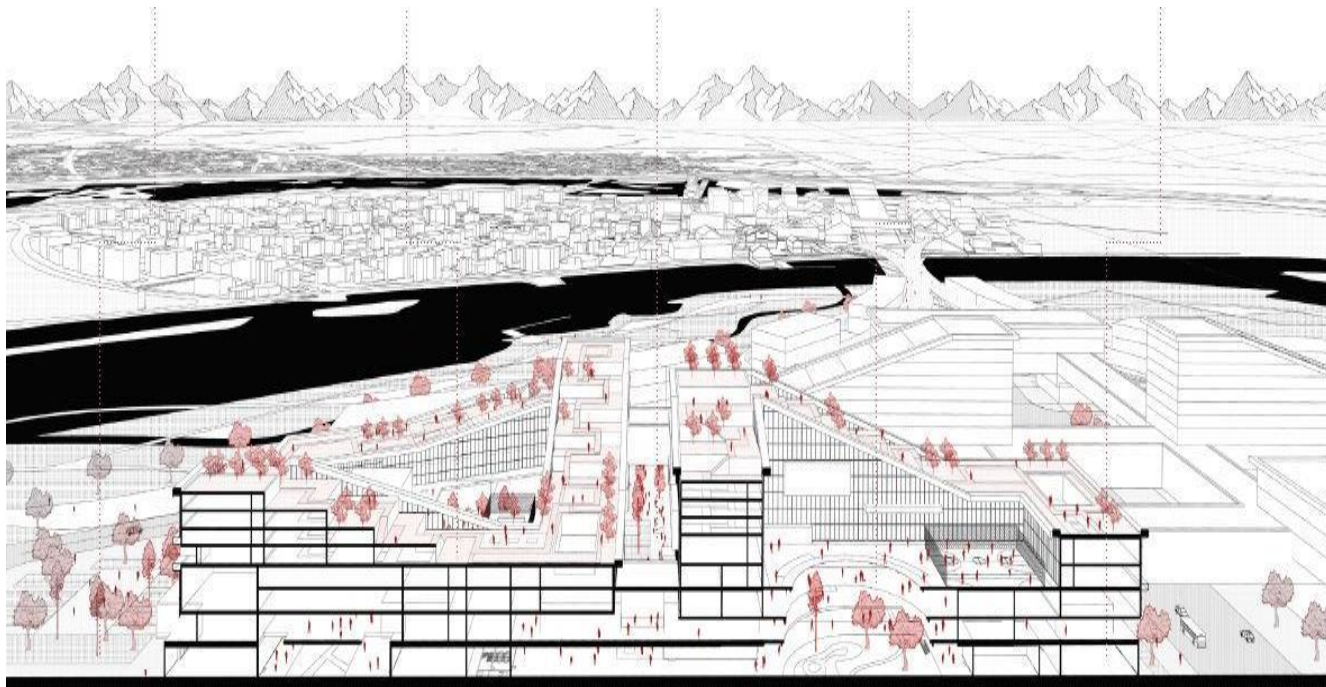

Competenze/Skills

AREA

Ex Poste Monteverdi



SCENARIOTORINO

LAUREA MAGISTRALE
ARCHITETTURA
COSTRUZIONI E CITTÀ

ARCHITETTURA
AMBIENTE E
SPAZIO
COSTRUITO

Informazioni/Information



argomenti o persone



INFORMAZIONI PER

ATENEVO

DIDATTICA

RICERCA

INNOVAZIONE

IMPATTO SOCIALE

Architettura Costruzione Città

Il Corso

TeleArchitettura

Tesi di laurea

Piano di studi

Dopo la laurea

Home > Didattica > Corsi di laurea magistrale > Architettura Costruzione Città

Presentazione del Corso

Architettura come progetto e regia delle trasformazioni complesse che investono la città e il territorio, punto di convergenza dei molteplici saperi e competenze che operano nell'ambiente costruito.

Il Corso di Laurea Magistrale in **Architettura costruzione città** mira a un'approfondita conoscenza delle complesse problematiche culturali, ambientali, tecniche e procedurali alla base dell'attività progettuale contemporanea.

Studierai sia in italiano che in inglese, partecipando ad **attività didattiche innovative**, arricchendo le tue conoscenze con scambi e progetti internazionali e completando la tua formazione con attività di tirocinio pre e post lauream.

Raggiungerai una **solida preparazione**, sia in ambito umanistico che tecnico-scientifico, e sarai in grado di prefigurare soluzioni architettoniche inserite **armoniosamente** nell'ambiente circostante, perché rispettose dei paesaggi naturali e urbani. Potrai **coordinare** attività e processi di trasformazione del territorio, garantendo la qualità degli esiti finali.



Guarda su YouTube

LM I Architettura costruzione città

Scheda del corso

- TIPO DI CORSO:
Laurea magistrale
- ANNO ACCADEMICO:
2026/2027
- LINGUA:
Italiano, Inglese
- ACCESSO:
Libero, con verifica possesso dei requisiti
- REFERENTE:
[COSCIA CRISTINA](#)
- CLASSE:
LM-4 R: ARCHITETTURA E INGEGNERIA EDILE-ARCHITETTURA
- DIPARTIMENTO:
[Dipartimento di Architettura e Design](#)
- COLLEGIO:
[Collegio di Architettura e Design](#)
- CAMPUS:
Castello del Valentino

ISCRIVITI

SCOPRI IL CORSO >

GUIDA STUDENTI >

REGOLAMENTO DIDATTICO >

PIANO DI STUDI >

SCOPRI DI PIÙ >

91%

SODDISFAZIONE LAUREATE/I PER IL CORSO DI STUDIO

2,2

MESI PER IL REPERIMENTO DEL PRIMO LAVORO

97%

PERCENTUALE DI OCCUPATE/I A UN ANNO DALLA LAUREA

<https://www.polito.it/didattica/corsi-di-laurea-magistrale/architettura-costruzione-citta>

<https://www.polito.it/en/education/master-s-degree-programmes/architecture-construction-city>

<https://www.polito.it/didattica/isciversi-studiare-laurearsi/iscrizione/corsi-di-laurea-magistrale>

<https://www.polito.it/en/education/applying-studying-graduating/admissions-and-enrolment/master-s-degree-programmes>

L'architetto deve lasciare i luoghi migliori di come li ha trovati.
Roberto Gabetti



Ph. Credits: Final Review and Exams 2024>2026

L'architetto deve lasciare i luoghi migliori di come li ha trovati.
Roberto Gabetti

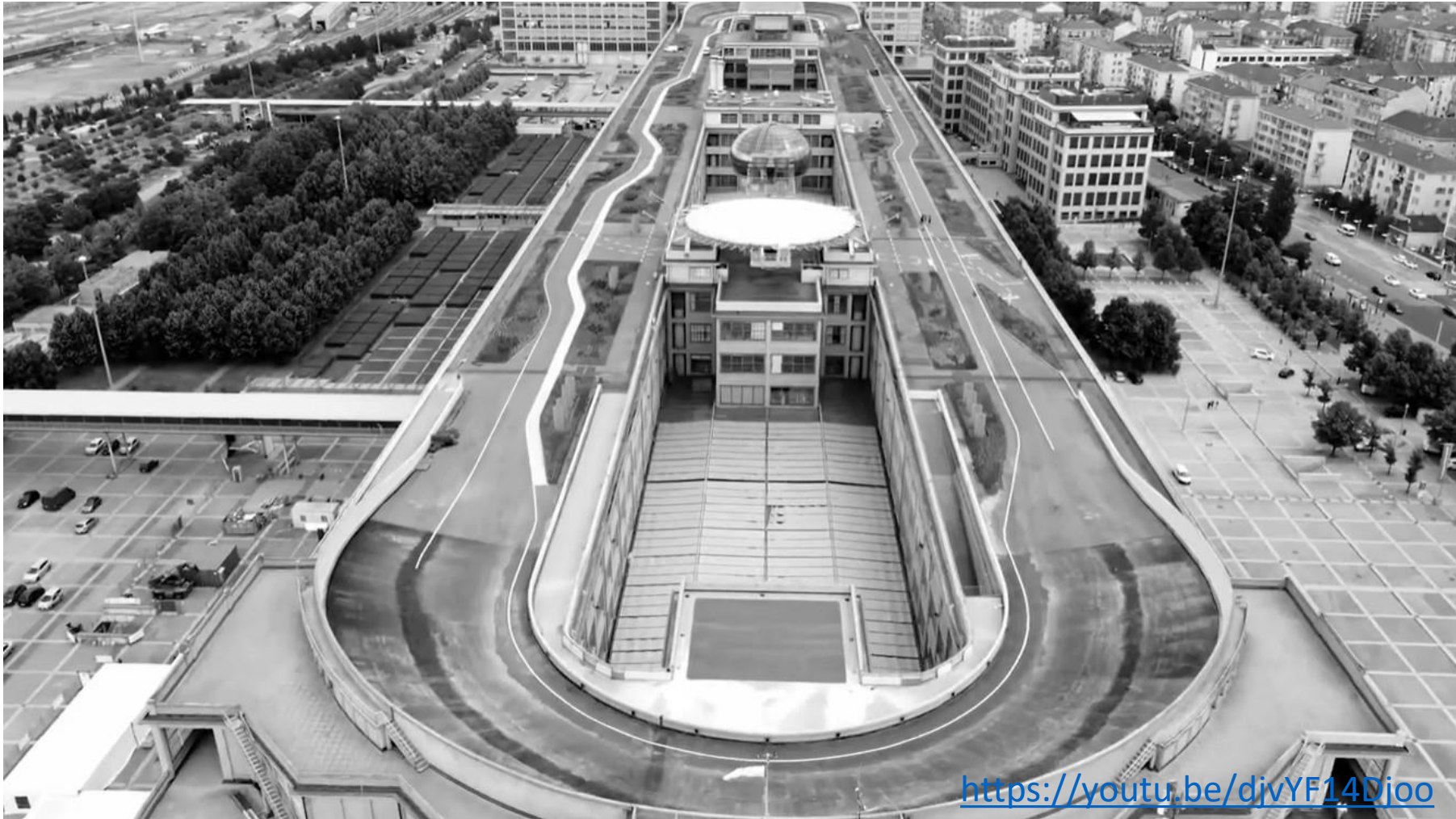

<https://youtu.be/djvYF14Djoo>