

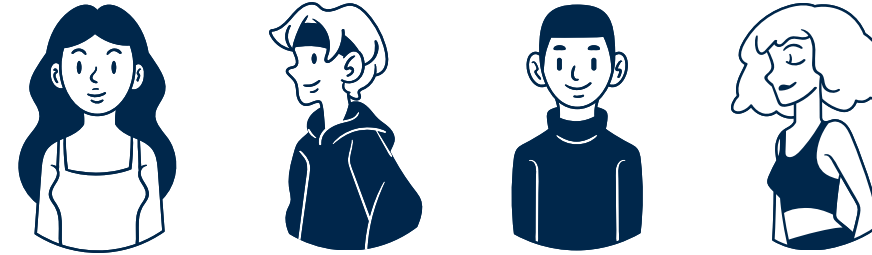

**Politecnico
di Torino**



**RICHIESTA RIDUZIONE DELLA
CONTRIBUZIONE
DOPO L'IMMATRICOLAZIONE O ISCRIZIONE**

[Clicca qui per iniziare](#)

**Le scadenze per richiedere la riduzione della contribuzione
sono indicate all'art. 33 del Regolamento dedicato**

Periodo	Termini presentazione richiesta	Attestazione valida	
		DSU presentata dal	ISEE Parificato rilasciato
I° periodo	Dal 04/10/2024 al 31/12/2024	01/01/2024 al 31/12/2024	dal 01/01/2024 al 14/03/2025
II° periodo	Dal 22/01/2025 al 14/03/2025	DSU presentata dal 01/01/2025	
Studenti provenienti da un altro Ateneo, oppure che hanno conseguito la Laurea presso il Politecnico di Torino entro l'a.a. 2023/2024, e che si immatricolano ad un corso di Laurea Magistrale nel II° periodo didattico	Dal 20/01/2025 al 28/03/2025	DSU presentata dal 01/01/2025	ISEE Parificato rilasciato dal 01/01/2024 all'28/03/2025

AVANTI





*Per sapere quale ISEE deve essere
selezionato, si veda il tutorial
dedicato all'ISEE*



ISEE Universitario

ISEE Parificato

INDIETRO

Accedi alla pagina personale del Portale della Didattica



Politecnico
di Torino

La mia didattica Segreteria online Materiale Lingue Curriculum Stage Job Account Ticket Posta

È possibile ordinare i riquadri sottostanti secondo le proprie preferenze... [Salva layout](#) [Ripristina layout di default](#)



Consultazione dati e aggiornamento indirizzo

Accedi al riepilogo della tua carriera, ai piani di studio, programmi di mobilità e ai dati personali della carriera relativa alla matricola

[Accedi](#)



Tasse e pagamenti

- Procedura per l'indicazione della modalità di pagamento con cui verranno corrisposti tutti i compensi erogati dall'Ateneo.
- Richiesta di riduzione tasse
- Pagamento tasse



Esami

➤ Per problemi e/o anomalie, aprire un Ticket di supporto

[Consultazione e prenotazione esami](#)



Compilazione del piano carriera / carico didattico e iscrizione all'Anno Accademico

[Modifica del piano carriera/carico didattico](#)

[Guida al servizio](#)
[Videoguide](#)



AVANTI

Procedura ISEE Universitario



[INDIETRO](#)

**Sei già in possesso di un ISEE
Universitario valido?**

SI

NO



INDIETRO

Verranno mostrati i dati dell'ISEE Universitario, bisogna verificarne la correttezza e confermare

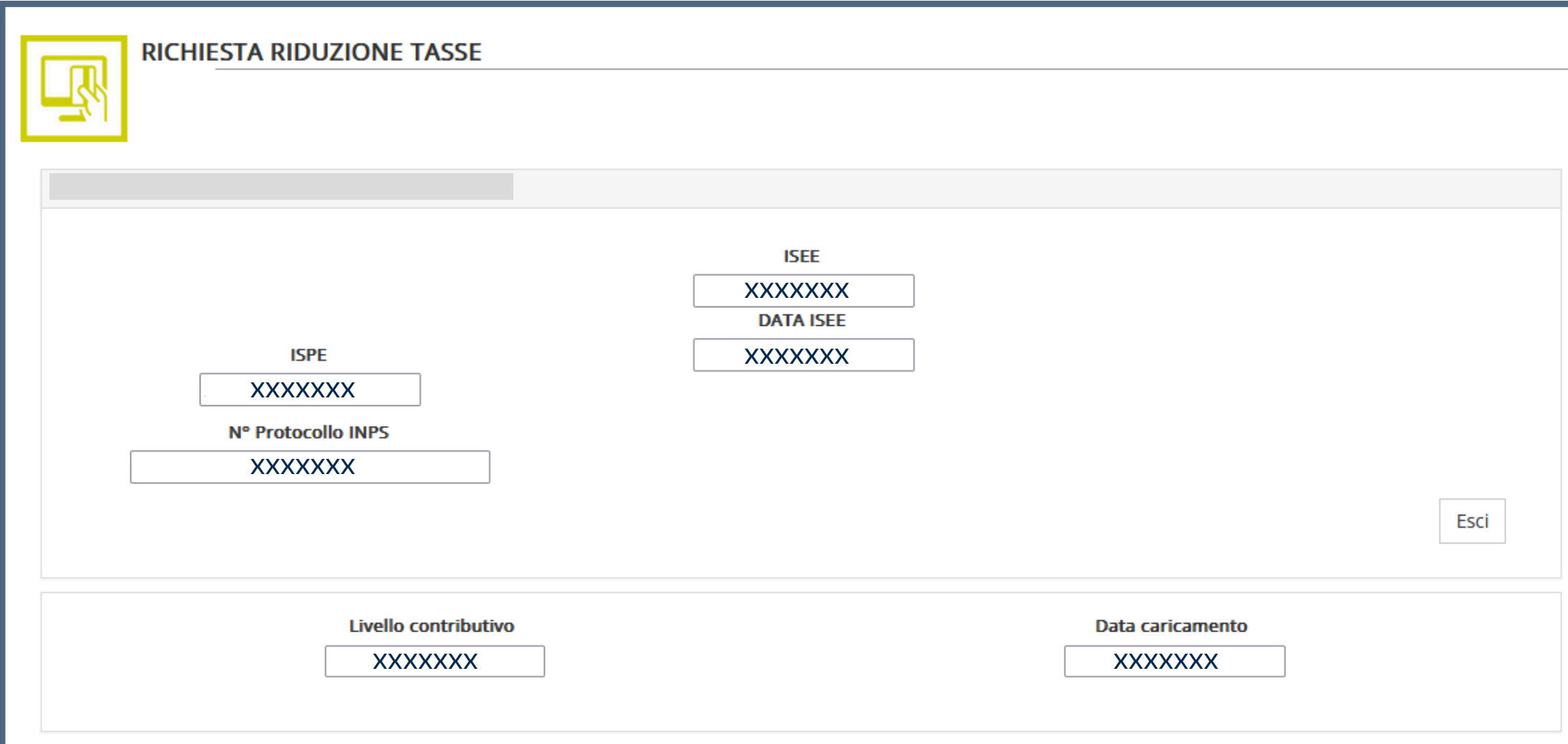

The screenshot shows a web form titled "RICHIESTA RIDUZIONE TASSE" with a yellow icon of a hand pointing to a screen. The form contains several input fields with placeholder text "XXXXXXX":

- ISPE: XXXXXXXX
- N° Protocollo INPS: XXXXXXXX
- ISEE: XXXXXXXX
- DATA ISEE: XXXXXXXX
- Livello contributivo: XXXXXXXX
- Data caricamento: XXXXXXXX

An "Esci" button is located in the bottom right corner of the form area.

AVANTI

[INDIETRO](#)



Politecnico
di Torino

Assegnazione del livello contributivo definitivo

Comunicazione sull'account mail istituzionale



INDIETRO

Inserisci la data di richiesta della DSU

SOTTOSCRIZIONE DELLA DSU			
Io sottoscritto/a, consapevole delle responsabilità penali che mi assumo, ai sensi dell'articolo 76 del decreto del Presidente della Repubblica 28 dicembre 2000, n. 445, per falsità in atti e dichiarazioni mendaci, dichiaro di aver compilato i seguenti moduli e che quanto in essi espresso è vero ed è accertabile ai sensi dell'articolo 43 del citato DPR n. 445 del 2000, ovvero documentabile su richiesta delle amministrazioni competenti.			
Moduli MB:	<input type="checkbox"/> MB.1. <input type="checkbox"/> MB.1nd	<input type="checkbox"/> MB.2 (se più di uno, n.____)	<input type="checkbox"/> MB.3
Moduli FC:	<input type="checkbox"/> per n.____ componenti;		<input type="checkbox"/> per il calcolo della componente aggiuntiva
Dichiaro, altresì, di essere a conoscenza che per il calcolo dell'ISEE è necessario acquisire direttamente informazioni su redditi e trattamenti in possesso degli archivi dell'Agenzia delle Entrate e dell'INPS con riferimento a tutti i componenti del nucleo familiare.			
Dichiaro di essere a conoscenza che sui dati dichiarati potranno essere effettuati controlli ai sensi dell'articolo 71 del DPR n. 445 del 2000. Potranno essere eseguiti controlli diretti ad accertare la veridicità delle informazioni fornite ed effettuati da parte della Agenzia delle Entrate presso gli istituti di credito e gli altri intermediari finanziari che gestiscono il patrimonio mobiliare, ai sensi dell'articolo 11, comma 11, del DPCM 5 dicembre 2013, n.159; ove emergano divergenze i nominativi saranno comunicati alla Guardia di Finanza.			
Dichiaro, altresì, di essere a conoscenza che, nel caso di indebita percezione di una prestazione sociale agevolata sulla base dei dati dichiarati, sarà irrogata una sanzione da parte degli Enti erogatori da 500 a 5000 euro, ai sensi dell'articolo 38 del Decreto Legge 31 maggio 2010, n.78, convertito dalla legge 30 luglio 2010, n. 122.			
<div><div>(luogo)</div><div><input type="text"/></div><div>(data)</div><div><input type="text"/></div><div>(firma del dichiarante)</div><div><input type="text"/></div></div>			
DICHIAZIONE RESA NELL'INTERESSE O IN NOME E PER CONTO DI ALTRI			

Data DSU

AVANTI



INDIETRO

**L'Ateneo interroga il database INPS
e, dopo il rilascio dell'ISEE
Universitario, assegna il livello
contributivo definitivo
Comunicazione sull'account mail istituzionale**



INDIETRO

Accedi alla pagina personale del Portale della Didattica



Politecnico
di Torino

La mia didattica Segreteria online Materiale Lingue Curriculum Stage Job Account Ticket Posta

È possibile ordinare i riquadri sottostanti secondo le proprie preferenze... [Salva layout](#) [Ripristina layout di default](#)



Consultazione dati e aggiornamento indirizzo

Accedi al riepilogo della tua carriera, ai piani di studio, programmi di mobilità e ai dati personali della carriera relativa alla matricola

[Accedi](#)

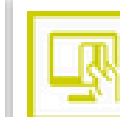

Tasse e pagamenti

- Procedura per l'indicazione della modalità di pagamento con cui verranno corrisposti tutti i compensi erogati dall'Ateneo.
- Richiesta di riduzione tasse
- Pagamento tasse



Esami

➤ Per problemi e/o anomalie, aprire un Ticket di supporto

[Consultazione e prenotazione esami](#)



Compilazione del piano carriera / carico didattico e iscrizione all'Anno Accademico

[Modifica del piano carriera/carico didattico](#)

[Guida al servizio](#)
[Videoguide](#)



AVANTI



Procedura ISEE Parificato

INDIETRO

Inserisci i dati contenuti nell'ISEE Parificato



RICHIESTA RIDUZIONE TASSE - A.A.

PROCEDURA PER LA PRESENTAZIONE DELLA RICHIESTA DI RIDUZIONE TASSE

1 → ISPU/ISPUP
XXXXXXX

SE(Scala di Equivalenza)
XXXXXXX ← 2

ISPEU/ISPEUP
XXXXXXX

ISEEU/ISEEUP
XXXXXXX ← 3

DATA ISEEU/ISEEUP
DD/MM/YYYY

4 →

Esci Calcolo livello contributivo



AVANTI



INDIETRO

Allega tutte le pagine dell'ISEE Parificato in un unico PDF

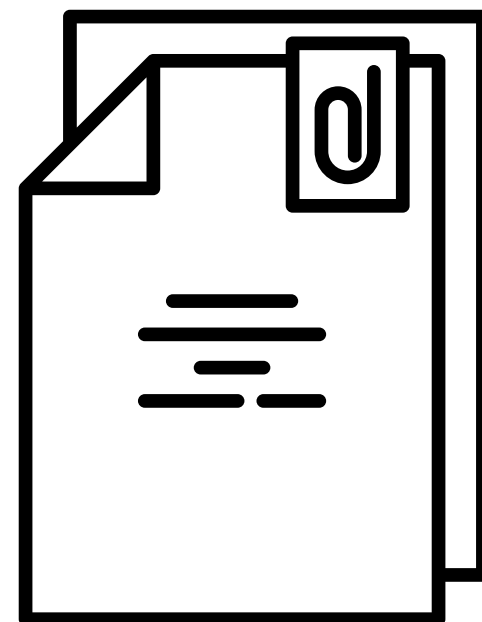

 **RICHIESTA RIDUZIONE TASSE - A.A.2023/2024**

PROCEDURA PER LA PRESENTAZIONE DELLA RICHIESTA DI RIDUZIONE TASSE

ISPU/ISPUP XXXXXXX SE(Scala di Equivalenza) XXXXXXX ISPEU/ISPEUP XXXXXXX	ISEEU/ISEEUP XXXXXXX DATA ISEEU/ISEEUP XXXXXXX Esci Calcolo livello contributivo
Livello contributivo XXXXXXX	Data caricamento XXXXXXX

Inserire fino a 3 allegati:

Nessun file selezionato.

AVANTI

Procedura ISEE Parificato



INDIETRO



Politecnico
di Torino

Assegnazione del livello contributivo definitivo

Comunicazione sull'account mail istituzionale



AVANTI



INDIETRO

ATTENZIONE

Se l'ISEE Parificato allegato è non valido, incompleto, illeggibile o con dati diversi rispetto a quelli dichiarati, l'Ufficio Tasse invierà una mail sull'account istituzionale e avrai 15 giorni di tempo per presentare la documentazione corretta e completa.

Il mancato invio della documentazione richiesta comporta l'inserimento nel livello contributivo massimo, senza ulteriore possibilità di richiedere la riduzione della contribuzione per l'anno accademico in corso.

