



Organizzazione del Politecnico

incontro di formazione per i rappresentanti degli studenti

Anita Tabacco | Vice Rettore per la Didattica | 30/11/2017



POLITECNICO
DI TORINO

CUG

CPD

PRORETTORE

RETTORE

CdA

VICERETTORE
PER LA DIDATTICA

SA

REFERENTI
DEI CORSI DI STUDIO

GARANTE DEGLI
STUDENTI

NdV

COORDINATORI
DI COLLEGIO



POA

COMMISSIONE
DISCIPLINARE

COMMISSIONE ISTRUTTORIA PER
COORD. ATTIVITA' DIDATTICA E
FORMATIVA

DIRETTORI
DI DIPARTIMENTO

Organi di Governo

Rettore

- Rappresenta l'Ateneo e indirizza le attività didattiche e di ricerca.
- Viene eletto dal personale dell'Ateneo e da tutti i rappresentanti degli studenti
- Nomina il Prorettore, che lo sostituisce in tutte le sue funzioni
- Nomina i Vice Rettori (Didattica, Internazionalizzazione,...) ed eventuali Delegati (Erasmus,...)
- Presiede il Senato Accademico e il Consiglio di Amministrazione

Consiglio d'amministrazione

- Funzioni di indirizzo strategico delle politiche di ateneo
- Opera nel rispetto della sostenibilità finanziaria e vigila sull'integrità patrimoniale dell'ateneo → approva il bilancio
- 11 membri: Rettore, 5 componenti appartenenti a ruoli dell'Ateneo (docenti, ricercatori, PTA), 3 componenti esterni, 2 rappresentanti degli studenti

Senato Accademico

- Delinea la strategia per ricerca e didattica
- 28 membri: Rettore, 18 docenti (9 rappresentanti dei professori e dei ricercatori a tempo indeterminato + 9 Direttori di Dipartimento), 2 rappresentanti PTA, 1 rappresentante dei ricercatori a tempo determinato, 1 rappresentante degli assegnisti, 5 rappresentanti degli studenti.

Organizzazione della didattica – colpo d'occhio

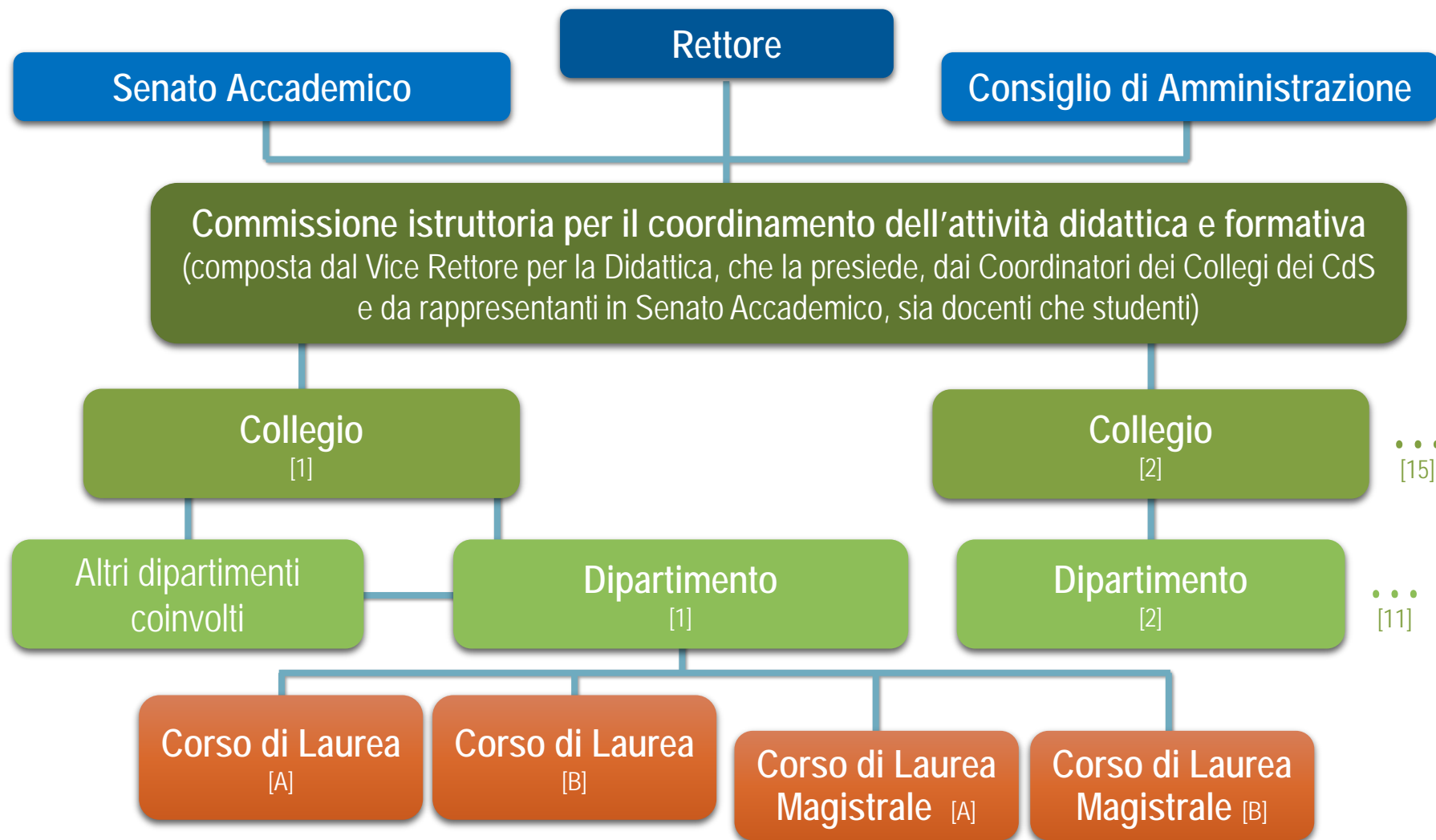

Numero totale di Collegi 15
Numero totale di Dipartimenti 11

Organizzazione della didattica

Se sei iscritto al Poli frequenti un **Corso di Studi (CdS)**.

La persona più vicina a te è il **Rappresentante degli Studenti** per quel Corso, che dialoga con il **Referente** o **Coordinatore**, che è un docente del CdS.

Più CdS formano un **Collegio**.

I Collegi organizzano e gestiscono le attività didattiche dei CdS.

Si riuniscono periodicamente e sono **presieduti dal Coordinatore**; fanno riferimento ai **Dipartimenti**, ai quali afferiscono docenti di discipline affini.

I Dipartimenti sono le strutture del Politecnico per lo svolgimento delle attività di didattica e di ricerca.

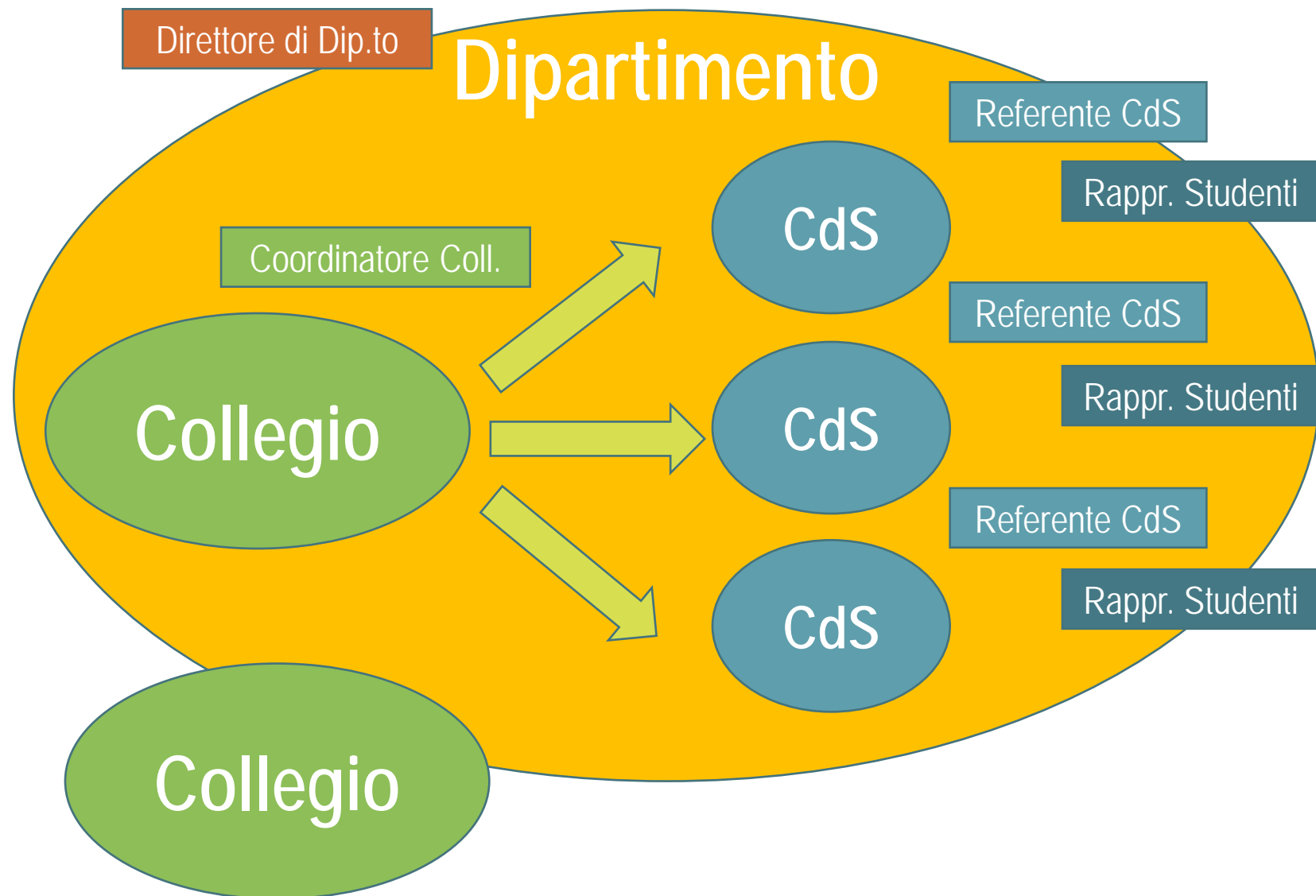

Commissione istruttoria per il coordinamento dell'attività didattica e formativa

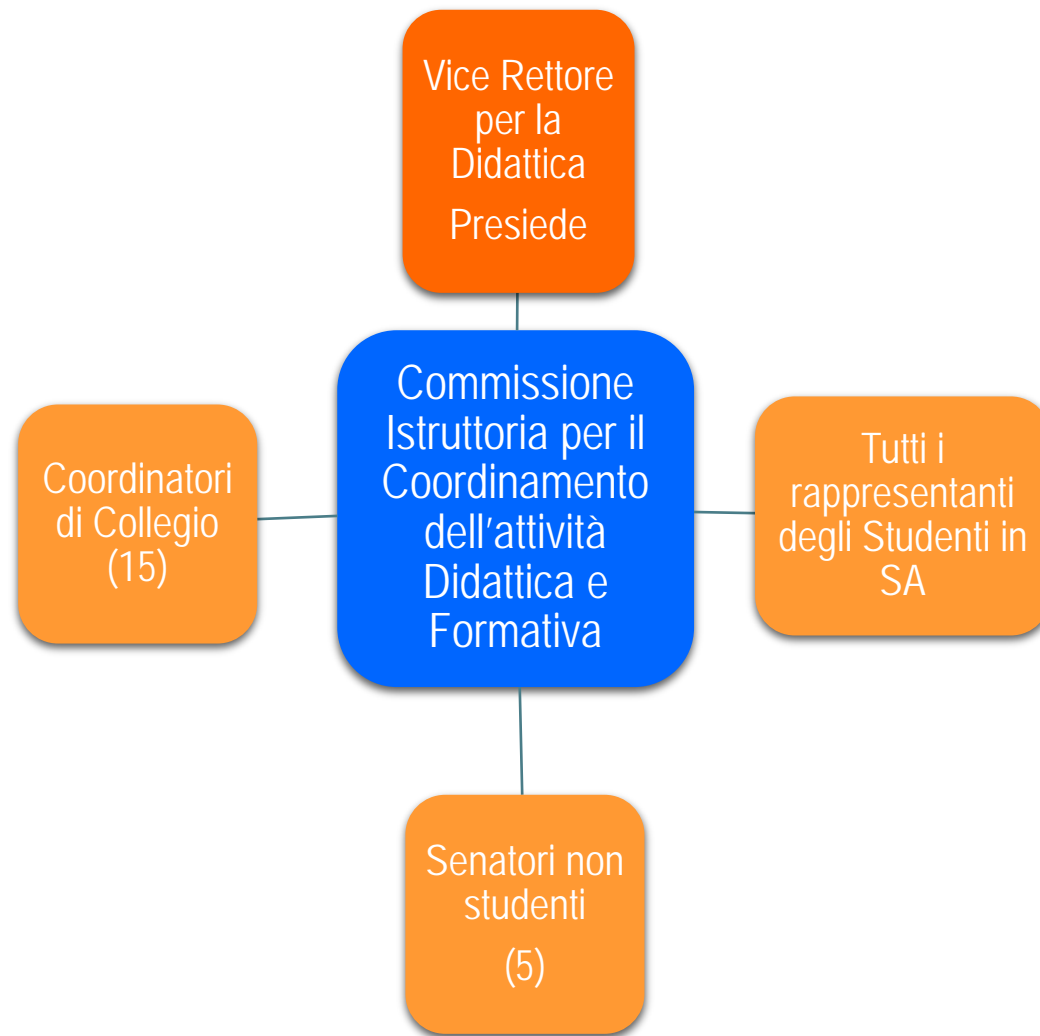

Secondo quanto previsto dallo Statuto del Politecnico all'art. 21, comma 1:

"Il coordinamento dell'attività didattica e formativa è affidato al Senato Accademico, che si può avvalere di una commissione istruttoria".

Tale Commissione, oltre a svolgere attività istruttoria, svolge una costante attività di coordinamento dei Collegi dei Corsi di Studio.

Nucleo di Valutazione (NdV) – organo di controllo

- Il Nucleo di Valutazione è l'organo che adempie alle funzioni di valutazione in tema di ricerca, didattica, diritto allo studio e gestione amministrativa (art. 14 Statuto del Politecnico di Torino).
- L'ANVUR ha potenziato il rapporto con i Nuclei di Valutazione, intendendo valorizzare il loro ruolo di valutazione dei sistemi di Assicurazione della Qualità ed individuando nella Relazione Annuale lo strumento per riferire sullo stadio in cui è giunto l'ateneo nel processo di AQ.



Composizione attuale

Tommaso AGASISTI (POLIMI)

Carlo MAGNANI (IUAV)

Sandro MACCHIETTO (Imperial College, Londra)

Giorgio MARGARITONDO - Presidente (EPFL, Losanna)

Francesca ROSSI (rappresentante studenti PoliTO)

Presidio della Qualità (PQA)



Il PQA è stato nominato con Decreto Rettorale n. 206/14.

Tra le sue competenze:

- assume la responsabilità complessiva dell'Assicurazione della Qualità,
- verifica l'adeguato e uniforme svolgimento delle procedure di Assicurazione di Qualità dell'Ateneo,
- propone strumenti comuni per l'Assicurazione della Qualità e attività formative per la promozione della cultura della qualità.

Comitato Paritetico per la Didattica (CPD)

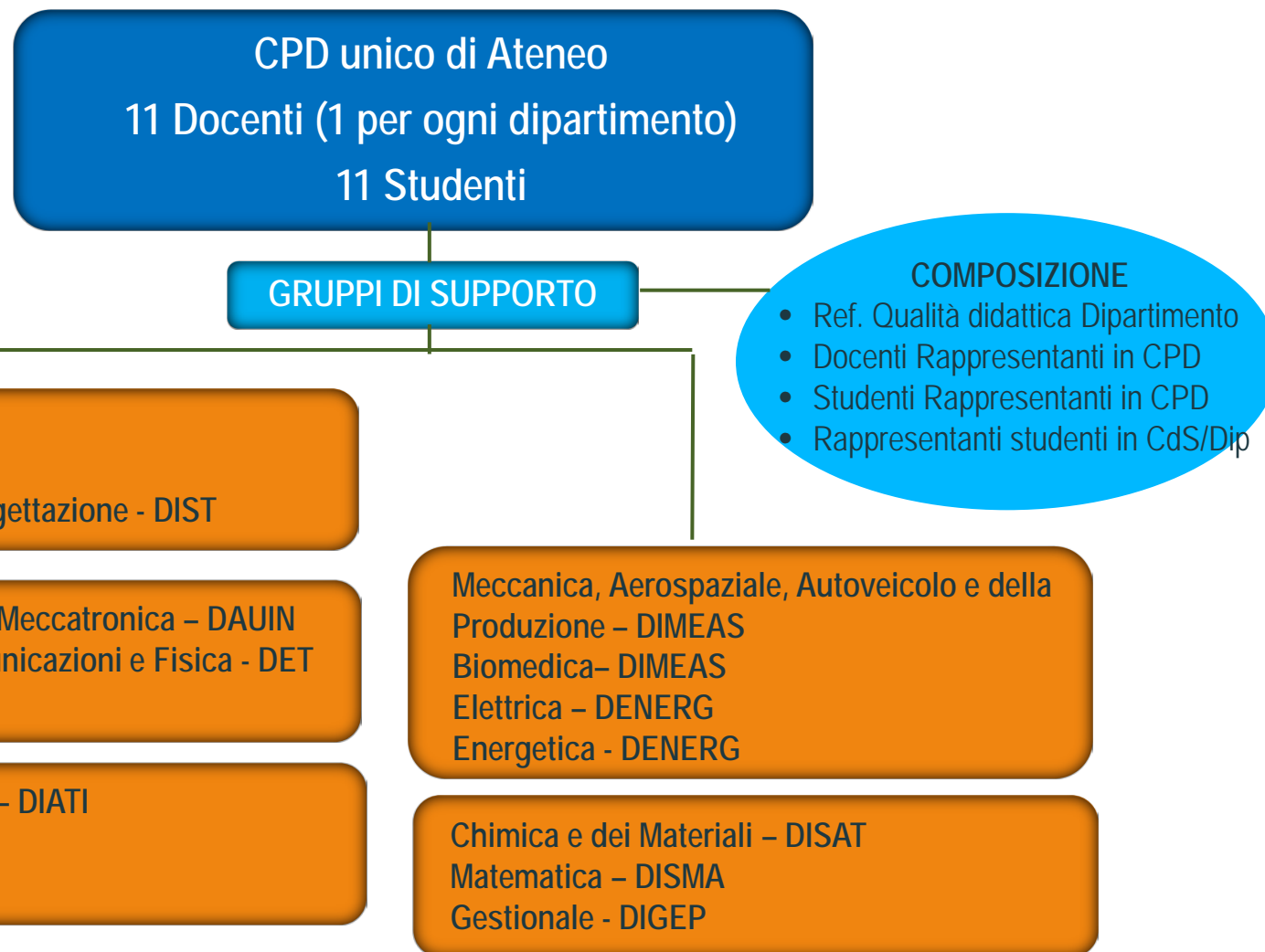

Competenze (art.23 Statuto del Politecnico di Torino):

- Monitorare l'offerta formativa, la qualità e l'organizzazione della didattica.
- Individuare gli indicatori per la valutazione dei risultati dei questionari studenti e docenti
- Redigere la Relazione Annuale sulla didattica.
- Formulare pareri e proposte per il miglioramento dell'offerta formativa e trasmetterli al Nucleo di Valutazione, al Presidio per la Qualità di Ateneo, ai Coordinatori dei Collegi e ai Referenti dei Corsi di Studio.
- Nominare il referente per le funzioni di garanzia denominato «Garante degli studenti».

Il Comitato nomina al suo interno un Presidente, scelto tra i docenti, e un Vicepresidente scelto tra gli studenti.

Garante degli Studenti e Consigliera di fiducia

GARANTE DEGLI STUDENTI

Competenze (art.18 Statuto del Politecnico di Torino):

- viene nominato dal CPD quale referente per le funzioni di garanzia degli studenti.
- Il Garante degli Studenti, sulla base delle segnalazioni pervenute da parte degli studenti e a seguito dei necessari accertamenti, propone agli organi competenti le opportune iniziative e ne riferisce al Comitato.



CONSIGLIERA DI FIDUCIA

Competenze (art. 17 – comma 6)

Su proposta del Comitato Unico di Garanzia, il Rettore nomina una **Consigliera di Fiducia**, non appartenente all'Ateneo, con l'incarico di **fornire consulenza e assistenza al personale e agli studenti** nei casi di molestie sessuali, morali o comportamenti discriminatori.

Commissione di disciplina

Lo **studente**, iscritto ad uno dei percorsi di studio erogati dal Politecnico è tenuto:

- ad osservare le norme di legge, statutarie e regolamentari e le regole civili di convivenza e ad astenersi dal danneggiamento dei beni di proprietà dell'Ateneo o di terzi;
- a osservare comportamenti rispettosi dell'integrità personale e della dignità altrui nonché del decoro dei luoghi nei quali si svolge l'insegnamento e la ricerca;
- ad astenersi da comportamenti lesivi dell'immagine e del decoro dell'istituzione universitaria, anche al di fuori delle sedi universitarie, quando i fatti siano riconosciuti connessi allo status di studente e lesivi della dignità e onore.



Competenze della Commissione di disciplina (art. 18 Regolamento Studenti)

- Il Senato Accademico nomina, su proposta del Rettore, una **commissione di disciplina** delegata, che avvia l'esame dei fatti a seguito di relazioni scritte a lei indirizzate
- La commissione convoca lo studente, per sentire le sue difese, prima di comminare una sanzione.
- La **sanzione** eventualmente inflitta dalla commissione è comunicata dalla stessa allo studente per iscritto.

Per info:

https://didattica.polito.it/regolamenti/Commissione_di_Disciplina_normativa.html

Normativa e documenti di riferimento

Legge n. 240, 30/12/2010

→ Art.5. Delega in materia di interventi per la qualità e l'efficienza del sistema universitario

Statuto del Politecnico di Torino

http://www.polito.it/ateneo/documenti/?id_documento_padre=10358

→ Titolo II – Organi di Ateneo

(art. 10, Rettore; art. 11, Senato Accademico; art. 12, Consiglio di amministrazione; art. 13, Direttore generale; art. 14, Nucleo di valutazione (NdV); art. 16, Collegio di Disciplina; art. 18, Garante degli studenti).

→ Titolo III – Articolazione interna

(art.20, Dipartimenti; art. 21, Coordinamento dell'attività didattica e formativa; art. 22, Organizzazione della didattica; art. 23, Comitato Paritetico per la Didattica (CPD); art. 26, Comitato di Ateneo per la Ricerca, il trasferimento tecnologico e i servizi al territorio (CARTT)).



Normativa e documenti di riferimento

Regolamento generale di Ateneo

http://www.polito.it/ateneo/documenti/?id_documento_padre=10358

→ Titolo IV – Articolazione interna per la ricerca e la didattica

(art. 11, Dipartimenti; art. 12, Coordinamento ed organizzazione dell'attività didattica e formativa; art. 13, Comitato Paritetico per la Didattica ; art. 16, Comitato di Ateneo per la Ricerca, il trasferimento tecnologico e i servizi al territorio)

Regolamento didattico di Ateneo

https://didattica.polito.it/regolamenti/pdf/regDidattica/Ordinamento_270/ParteGenerale/RAD_270_parte%20generale_04_10_2014.pdf

→ Tutto il documento

Regolamento studenti

https://didattica.polito.it/regolamenti/reg_studenti.html

→ Tutto il documento



Organizzazione della ricerca

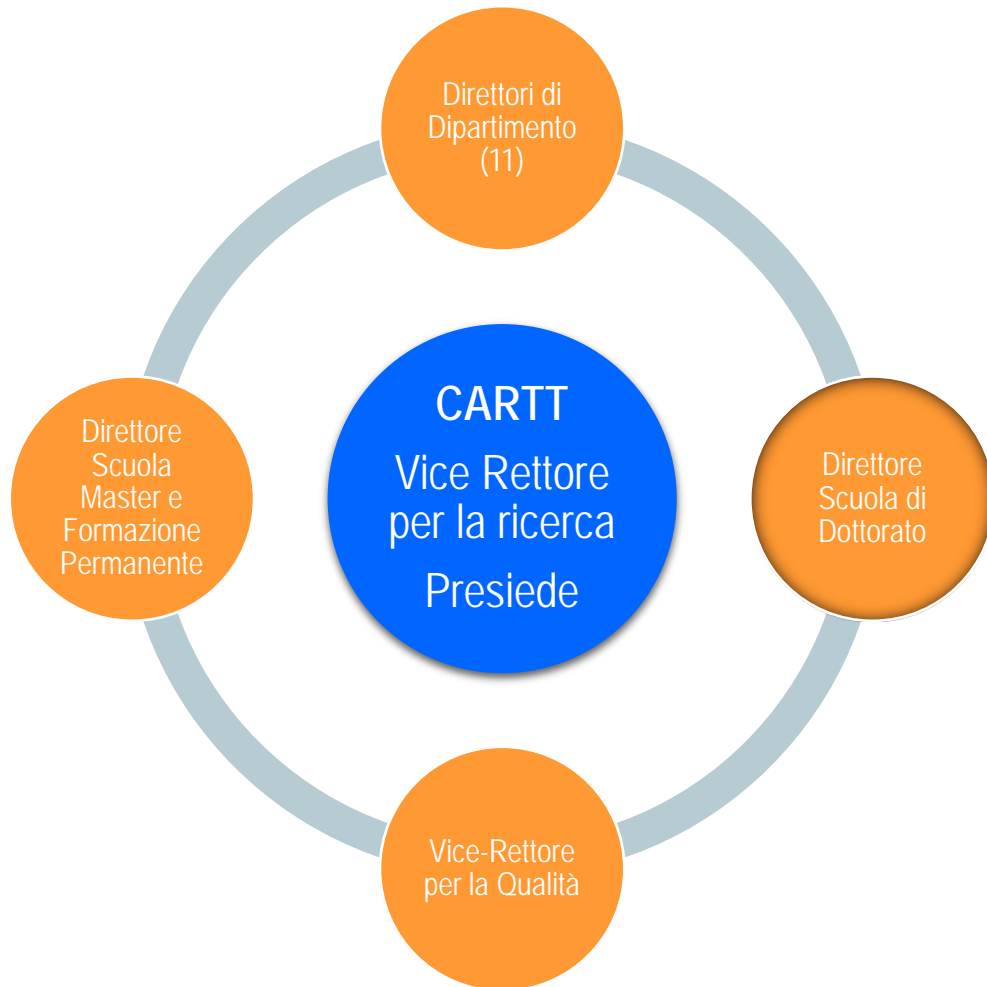

Il Comitato di Ateneo per la Ricerca, il trasferimento tecnologico e i servizi al territorio **CARTT**:

- coordina i Dipartimenti nell'attuazione delle linee di indirizzo individuate dagli Organi di Governo dell'Ateneo nel campo della ricerca, del trasferimento tecnologico e dei servizi al territorio;
- coordina e organizza le attività di ricerca, trasferimento tecnologico e di servizio al territorio che coinvolgono le competenze di più Dipartimenti;
- promuove e favorisce le iniziative rivolte alla diffusione della conoscenza scientifica e tecnica, al trasferimento tecnologico e alla creazione di impresa;
- promuove e coordina iniziative di internazionalizzazione della ricerca, in accordo con le politiche generali di internazionalizzazione dell' Ateneo definite dagli Organi di Governo.

AQ - Assicurazione Qualità

Assicurare la Qualità è un processo indispensabile che coinvolge tutti coloro che operano in Ateneo ma è soprattutto un gioco di squadra.

«ASSICURARE LA QUALITÀ» significa:

- definire delle politiche per la qualità in sintonia e sinergia con gli indirizzi strategici dell'Ateneo e delle procedure affidabili e robuste attraverso le quali gli organi di governo possano attuarle
- mettere in opera attività per garantire efficacia ed efficienza a tutti i processi interni dell'Ateneo, in primis a servizio della qualità di formazione e ricerca.
- creare consapevolezza in tutti coloro che operano in Ateneo affinché i compiti di ciascuno vengano svolti con competenza e tempestività, i servizi erogati siano efficaci, si tenga traccia di quanto svolto per monitorare e misurare i risultati.

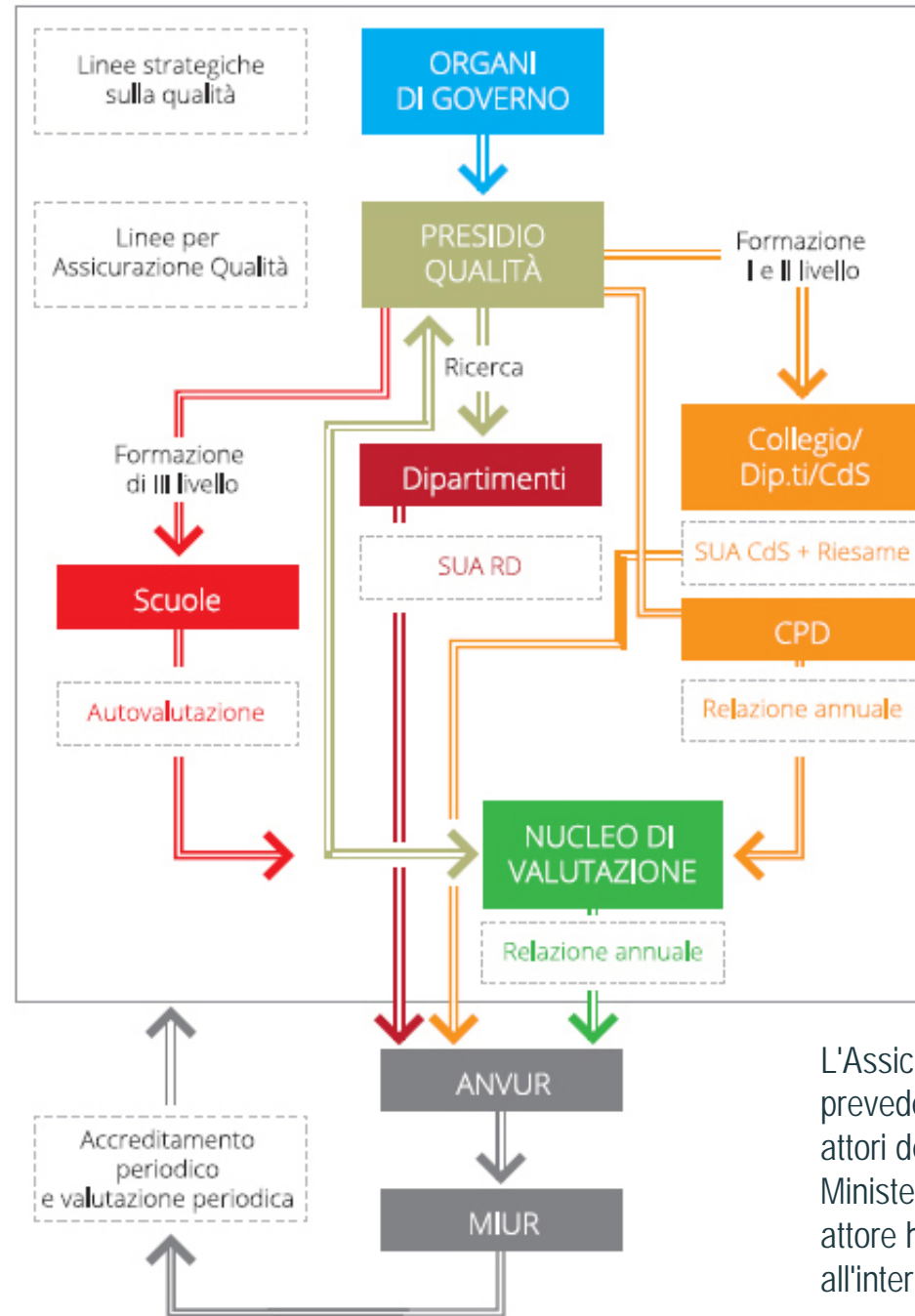

L'Assicurazione della Qualità prevede l'interazione tra diversi attori dell'Ateneo tra di loro e con il Ministero e l'ANVUR. Ciascun attore ha compiti ben definiti all'interno del processo.

Documenti di AQ

